

Guillaume POUYANNE

Maître de Conférences HC- HDR
BSE (UMR CNRS 6060)
Université de Bordeaux

Nationalité : Française
Né le 9 avril 1977 à Talence (33)
106, Cours Victor Hugo
33000 Bordeaux

Avenue Léon Duguit

33608 Pessac Cedex

05.56.84.85.63 / 06.75.48.94.75

guillaume.pouyanne@u-bordeaux.fr

<https://gretha.cnrs.fr/guillaume-pouyanne/>

https://www.researchgate.net/profile/Guillaume_Pouyanne

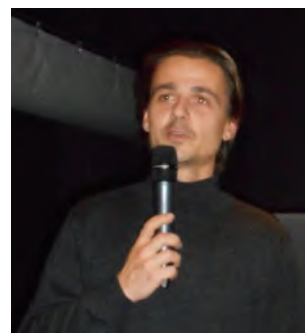

Formation et Diplômes

2019 : *Economie des Formes Urbaines*, Mémoire pour l'**Habilitation à Diriger des Recherches**, Université de Bourgogne-Franche-Comté, soutenue publiquement le 15 octobre 2019.

Membres du jury : Mme Anne AGUILERA, Chargée de Recherches HDR à l'Université Paris-Est-Marne-la-Vallée, *rapporteuse* ; Mme Catherine BAUMONT, Professeure à l'Université Bourgogne-Franche-Comté, *garante* ; M. Tanguy Bernard, Professeur à l'Université de Bordeaux ; Mme Nathalie BERTRAND, Ingénieure HDR à l'IRSTEA, *rapporteuse* ; Mme Muriel TRAVERS, Professeure à l'Université de Nantes, *rapporteuse*.

2000-2004 : *Forme Urbaine et Mobilité Quotidienne*, **Doctorat ès Sciences Economiques**, Université Montesquieu-Bordeaux IV (mention Très Honorable avec Félicitations du Jury), soutenue publiquement le 13 décembre 2004.

Membres du Jury : M. Roberto CAMAGNI, Professeur au Politecnico de Milano ; M. Maurice GOZE, Professeur à l'Université Michel de Montaigne-Bordeaux III ; M. Jean-Marie HURIOT, Professeur à l'Université de Bourgogne ; M. Guy JOIGNAUX, Directeur de Recherches à l'INRETS, *rapporteur* ; M. Claude LACOUR, Professeur à l'Université Montesquieu-Bordeaux IV, *directeur de thèse* ; M. Philippe MATHIS, Professeur à l'Université de Tours, *rapporteur*.

1999-2000 : **DEA** Economie de l'Environnement, Innovation, Aménagement, *Université Montesquieu-Bordeaux IV* (mention Assez Bien).

ACTIVITES PEDAGOGIQUES

Fonctions exercées

2021-... : Responsable de la Mention « Recherche » du Master IDET (Ingénierie du Développement Territorial), Université de Bordeaux

2005-... : Maître de Conférences en Sciences Economiques à l'Université de Bordeaux

2003-2005 : ATER, Université Montesquieu-Bordeaux IV

2000-2003 : Allocataire Ministère de la Recherche - Moniteur, Université Montesquieu-Bordeaux IV

Principaux Enseignements

Principaux enseignements dispensés depuis 2005 (Cours Magistraux)

	Matière enseignée	Volume horaire (h.CM) (<i>Effectif</i>)	Niveau d'études / Formation	Période	Etablissement
Enseignements Généraux	Introduction à la Macroéconomie	36h. (600)	L1 AES (Administration Economique et Sociale)	2016 –	Université de Bordeaux
	Histoire des Faits Economiques	18h. (600)	L1 SEG (Sciences Economiques et de Gestion)	2017 –	Université de Bordeaux
		20h. (70)	L1 PASS (Parcours pour les Sciences de Santé)	2020 –	Université de Bordeaux
	Macrodynamique Contemporaine	20h. (100)	L3 SEG	2006 - 2011	Université de Bordeaux
Enseignements de Spécialité	Economie Territoriale	36h. (100)	L3 AES	2013 –	Université de Bordeaux
	Economie Régionale et Urbaine	36h. (80)	M1 IDET (Ing ^{ie} du Développement Economique et Territorial)	2008 –	Université de Bordeaux
	Finances Locales	24h. (30)	M1 IDET	2011 - 2017	Université de Bordeaux
	Introduction aux Systèmes d'Information Géographique	36h. (30)	M1 IDET	2016 –	Université de Bordeaux
	Conférences de Méthodes <i>Economie Territoriale</i>	3h. (20)	M1 IDET	2016 –	Université de Bordeaux

Principaux enseignements dispensés depuis 2005 (Cours Magistraux) (suite)

		Matière enseignée	Volume horaire (h.CM) (Effectif)	Niveau d'études / Formation	Période	Etablissement
Enseignements de Spécialité		Analyse Spatiale	20h. (30)	M1 AUTD (Aménagement, Urbanisme et Tourisme Durables)	2008 - 2012	Université Bordeaux-Montaigne
		Gestion Financière des Collectivités Locales	12h. (25)	M2 IDET	2011 - 2017	Université de Bordeaux
		Transport et Villes Durables	9h. (25)	M2 IDET	2011 –	Université de Bordeaux
		Urban Economics (en anglais)	9h. (5)	M2 IDET	2016 –	Université de Bordeaux
		Encadrement de stages professionnels	Env. 3/an	M2 IDET	2008 -	Université de Bordeaux
		Transport et Transition Ecologique	6h. (15)	M2 GTE (Gestion de la Transition Ecologique)	2020 –	Sciences Po Bordeaux
		Conférences de Méthodes Economie et Espace	20h. (20)	M2 EAP (Expertise en Affaires Publiques)	2018 –	Sciences Po Bordeaux
		Conférences de Méthodes Economie	24h. (20)	M1 SGM (Stratégies et gouvernances métropolitaines)	2022 –	Sciences Po Bordeaux
		Economie Immobilière	18h. (35)	Licence Pro MI (Métiers de l'Immobilier)	2016 – 2021	IUT Bordeaux - GEA
		Economie Urbaine	24h. (20)	Bachelor GESAI (Gestionnaire d'Affaires Immobilières)	2019 –	ESPI - Ecole Sup. des Professions de l'Immobilier
Formation continue		Economie de la Mobilité / Economie du Logement	12h. (12)	Certificat Métropolisation et Gouvernance	2020 –	Sciences Po Bordeaux
		Economie Immobilière	20h. (12)	ICH (Institut de la Construction et de l'Habitat)	2011 –	CNAM - Conservatoire National des Arts et Métiers
Conf. invitées		Forme Urbaine et Mobilité Quotidienne	3h. (20)	M2 GéoPrisme M2 CartaGéo	2014	Université Paris I
		La filiation intellectuelle de la Smart City	3h. (15)	M2 Smart City et Gouvernance de la Donnée	2020	Université de Bourgogne

		Land use patterns and travel : a question of interaction ?	6h. (20)	Master of Advanced Studies <i>Urbanisme Durable</i>	2008	Université de Lausanne
--	--	--	-------------	--	------	------------------------

Autres Enseignements

Autres enseignements dispensés depuis 2005 (Cours Magistraux)

Matière enseignée	Volume horaire (h.CM) (Effectif)	Niveau d'études / Formation	Période	Etablissement
Transport et Comodalité	20h. (45)	IUT GLT (Gestion et Logistique des transports)	2009-2014	IUT de Bordeaux
Enjeux économiques de la Littoralisation	9h. (8)	M2 GIL (Gestion Intégrée du Littoral)	2012-2015	Université de Bordeaux (Collège Sciences et Technologies)
Statistiques et Territoires	15h (12)	L3	2005-2008	Institut du Développement Local d'Agén
Urbanisme Opérationnel	20h. (8)	M1	2005-2008	
Traitement et Analyse des Données	20h. (8)	M1	2005-2008	
Leçon Economique	12h. (15)	Préparation au CAPES	2008 - 2010	Université de Bordeaux

Travaux Dirigés dispensés depuis 2001

	Matière enseignée	Niveau d'études / Formation	Période	Etablissement
Matières Générales	Macroéconomie	L1 AES	2020 –	Université de Bordeaux
		L2 AES	2001 - 2017	Université de Bordeaux et Centre universitaire d'Agén
		L2 SEG	2015 - 2019	Université de Bordeaux
	Microéconomie	L3 SEG	2003 - 2011	Université de Bordeaux
	Economie territoriale	L3 AES	2015 - 2018	
	Politiques Macroéconomiques	L3 AES	2005 - 2007	
Méthodes des Sciences Economiques	Méthodologie du Travail Universitaire	L1 SEG	2013 - 2015	Université de Bordeaux
	Méthodologie des Sciences Economiques et Sociales	L1 SEG	2005 - 2013	
	Dossiers Economiques	L1 SEG	2010 - 2013	

	Culture Générale	L3 AES	2003 - 2004	
--	------------------	--------	-------------	--

Pédagogie Innovante

Construction d'un cours d'Histoire des Faits Economiques en distanciel intégral (11 capsules vidéo), L1 LASS/PASS (Licence/Parcours pour les Sciences de Santé), Université de Bordeaux, 2020.

Réalisation d'une vidéo pédagogique « La tragédie de l'étalement urbain » pour la formation doctorale « Prendre des décisions en contexte anthropocène », Université de Bordeaux, 2022.

ACTIVITES DE RECHERCHE

Articles dans des revues à comité de lecture [catégorie HCERES]

- GASCHET F., **POUYANNE G.**, DECAMPS A., 2021, Nouvelles centralités et valeurs immobilières : une approche comparative des effets de centralité résidentielle et économique à Bordeaux et Lyon, *Revue d'Economie Régionale et Urbaine*, 2021-5, pp. 871-925. [B]
- GUILHOT L., MEUNIE A., **POUYANNE G.**, 2020, édition du n° spécial « Transition Energétique chinoise : enjeux économiques et urbains », *Mondes en Développement*, 48 (191), 2020/3. [C]
- Introduction : Quels défis économiques et urbains pour une transition énergétique ?, pp. 7-12.
 - Chine : la *Longue Marche* vers la transition énergétique, pp. 13-30.
- POUYANNE G.**, GUILHOT L., MEUNIE A., 2018, L'usage de l'automobile et la structure spatiale en Chine : le modèle de Ville Compacte en question, *Région et Développement*, 48-2018, pp. 105-120. [C]
- GUILHOT L., MEUNIE A., **POUYANNE G.**, 2017, Croissance, transition urbaine et pollutions atmosphériques en Chine, *Mondes en Développement*, 45, 2017/4, 180, pp. 53-68. [C]
- GASCHET F., BECUE M., BOUAROU DJ V., FLAMAND M., MEUNIE A., **POUYANNE G.**, TALBOT D., 2017, Related variety and the dynamics of European photonic clusters, *European Planning Studies*, pp. 1-24. [C]
- POUYANNE G.**, DANTAS M., GASCHET F., 2016, The effect of current and future surrounding land use on housing prices: a spatial econometric approach, *Canadian Journal of Regional Science*, 39 (1/3), pp. 39-49. [C]
- POUYANNE G.**, 2014, Théorie économique de l'urbanisation discontinue, *Revue d'Economie Régionale et Urbaine*, 2014-4, pp. 587-611. [B]
- DEYMIER G., GASCHET F., **POUYANNE G.**, 2013, Formes urbaines et coûts de la mobilité : une approche à partir du Compte Déplacement Territorialisé de l'agglomération bordelaise, *Les Cahiers Scientifiques du Transport*, 64/2013, pp. 61-90. [C]
- DACHARY-BERNARD J., GASCHET F., LYSER S., **POUYANNE G.**, VIROL S., 2011, L'impact de la littoralisation sur les valeurs foncières et immobilières : une lecture différenciée des marchés agricoles et résidentiels, *Economie et Statistiques*, 444-445, pp. 127-154. [B]

- GASCHET F., **POUYANNE G.**, 2011, Nouvelles centralités et valeurs immobilières : vers un découplage des centralités résidentielles et économiques ?, *Revue d'Economie Régionale et Urbaine*, 2011-3, pp. 499-526. [B]
- LALANNE A., **POUYANNE G.**, 2011, Le système hiérarchique urbain canadien, 1971-2001, *Canadian Journal of Regional Science*, 33 (2), pp. 153-174. [C]
- POUYANNE G.**, 2007, Une estimation du lien entre forme urbaine et choix modal. Le cas de six aires urbaines françaises, *Revue d'Economie Régionale et Urbaine*, 2007-3, pp. 521-541. [B]
- POUYANNE G.**, 2005, Urban Form and Travel Patterns. An application to the metropolitan area of Bordeaux, *Canadian Journal of Regional Science*, 28 (1), pp. 19-47. [C]
- POUYANNE G.**, 2005, L'interaction entre usage du sol et comportements de mobilité. Méthodologie et application à l'aire urbaine de Bordeaux, *Revue d'Economie Régionale et Urbaine*, 2005-5, pp. 723-746. [B]
- POUYANNE G.**, 2004, Des avantages comparatifs de la Ville Compacte à l'interaction forme urbaine-mobilité. Méthodologie et premiers résultats, *Les Cahiers Scientifiques du Transport*, n°45/2004, pp. 49-82. [C]

Articles dans des revues à comité de lecture [non référencées HCERES]

- DACHARY-BERNARD J., GASCHET F., HAUTDIDIER B., LEMARIE-BOUTRY M., **POUYANNE G.**, 2018, Entre protection et ouverture : quels effets de la politique d'usage des sols sur les dynamiques de marché foncier sur le littoral aquitain ?, *Sud-Ouest Européen*, 45, pp. 71-88.
- GUILHOT L., MEUNIE A., **POUYANNE G.**, 2018, Les villes chinoises, acteurs-clés de la lutte contre la pollution atmosphérique ?, *Monde Chinois, Nouvelle Asie*, 56
- GUILHOT L., MEUNIE A., **POUYANNE G.**, 2018, La Ville Compacte : vers un dialogue entre Orient et Occident ?, *Pollution Atmosphérique*, 237-238, sept. 2018, pp. 1-12.
- POUYANNE G.**, 2010, Urban form and daily mobility. Methodological aspects and empirical study in the case of Bordeaux, *European Transport – Transporti Europei*, n°44 (avril), pp. 76-95.
- POUYANNE G.**, 2006, Land use mix and daily mobility. The case of Bordeaux, *Scienze Regionali – The Italian Journal of Regional Science*, 5 (3), pp. 5-23.

Publications dans des ouvrages collectifs

- GUILHOT L., MEUNIE A., **POUYANNE G.**, 2017, Structure spatiale et émissions de polluants dus aux transports. Le cas des provinces chinoises, in LEDUCQ D., SCARWELL H.-J., INGALLINA P., *Modèles de la ville durable en Asie. Utopies, circulation des pratiques, gouvernance*, P.I.E Peter Lang, Bruxelles, pp. 305-320.
- GUILHOT L., MEUNIE A., **POUYANNE G.**, 2017, La diversité des trajectoires de pollution provinciale en Chine, in MARECHAL J.-P. (dir), *La Chine face au mur de l'environnement ?*, CNRS Editions, pp. 11-39.
- POUYANNE G.**, GASCHET F., LACOUR C., PUISSANT S., 2011, Les services aux entreprises dans les villes moyennes françaises. Renouveau ou stagnation ?, in LEO P.-Y., PHILIPPE J., *Villes Moyennes et Services aux Entreprises*, l'Harmattan, pp. 59-84.
- POUYANNE G.**, 2008, L'ambiguïté de l'interaction entre l'étalement urbain et la ségrégation socio-spatiale, in GASCHET F., LACOUR C. (éd.), *Métropolisation et ségrégation*, Bordeaux, Presses Universitaires de Bordeaux.
- POUYANNE G.**, 2005, Etalement et mobilité quotidienne. A la recherche d'une forme urbaine « soutenable », in C. LACOUR, E. PERRIN, N. ROUSIER (éd.), *Les Nouvelles Frontières de l'Economie Urbaine*, Paris, Editions de l'Aube, pp. 55-67.

Communications dans des colloques avec comité scientifique

- POUYANNE G.**, 2022, AirBnb and the local real estate market in Bordeaux : a tale of a restrictive policy, *Workshop « Smart City : regards croisés France-Inde »*, Hyderabad, 8-9 novembre 2022.
- GUILHOT L., MEUNIE A., **POUYANNE G.**, 2019, « Les villes chinoises et la mobilité quotidienne : vers un développement urbain durable ? », *LVI^o Colloque de l'ASRDLF/XII^o Colloque de l'ARSR*, 4-6 juillet 2019, Iasi, Roumanie.
- GUILHOT L., MEUNIE A., **POUYANNE G.**, 2018, « Transition énergétique et émissions de CO₂ : la Chine face à des mutations structurelles », *VIII^o Congrès de l'AFEP*, Reims, Université de Reims Champagne-Ardenne, 3-6 juillet 2018.
- GUILHOT L., MEUNIE A., **POUYANNE G.**, 2018, « La transition énergétique en Chine : la recherche d'une forte croissance économique ou d'un développement soutenable ? », *VI^o Congrès Asie 2017/Fnasic 2017*, Paris, 26-28 juin 2017.
- POUYANNE G.**, GUILHOT L., MEUNIE A., 2017, « L'interaction entre la structure spatiale et la mobilité. Le cas des Provinces Chinoises », *LIV^o Colloque de l'ASRDLF*, Athènes, 5-7 juillet 2017.

- POUYANNE G., DANTAS M., GASCHET F., 2016, « Zoning, land use and real estate values : an econometric approach », *World Planning Congress*, Rio de Janeiro, 3-8 juillet 2016.**
- GUILHOT L., MEUNIE A., POUYANNE G., 2016, « La diversité des trajectoires de pollutions provinciales en Chine », *Colloque « La Chine face au mur de l'environnement »*, Rennes, 12-13 mai 2016.**
- MEUNIE A., POUYANNE G., 2015, « Les dynamiques de pollution dans les provinces chinoises », *XXXI^e Journées ATM*, Rouen, 3-5 mai 2015.**
- POUYANNE G., DANTAS M., GASCHET F., 2013, The effect of current and future surrounding land use on housing prices : a spatial econometric approach,**
- *LIII^e ERSA Congress*, Palermo, 27-31 août 2013 (*referee session*) ;
- *Colloque annuel de la SFER*, 11-12 juin 2014, Lyon.
- DECAMPS A., DEYMIER G., GASCHET F., POUYANNE G., VIROL S., 2013, « The impact of urban centralities on real estate values », *LIII^e ERSA Congress*, Palermo, 27-31 août 2013.**
- DEYMIER G., GASCHET F., POUYANNE G., 2012, « Urban form and the costs of daily mobility. The case of Bordeaux (France) », *IV^e Kuhmo-Nectar Conference on Transportation Economics*, Berlin, 21-22 juin 2012.**
- LALANNE A., POUYANNE G., 2012, « Approche économique de la métropolisation. Une revue de la littérature »,**
- *VII^e Journées de la Proximité*, Montréal, 21-23 mai 2012.
- *XLIX^e Colloque de l'ASRDLF*, Belfort, 9-11 juillet 2012.
- DACHARY-BERNARD J., F. GASCHET, S. LYSER, G. POUYANNE, S. VIROL, 2012,**
« Littoralisation et prix fonciers. L'exemple des côtes basque et charentaise »,
- *Colloque final PSDR 3*, Clermont-Ferrand, 19-21 juin 2012.
- *XLVIII^e Colloque ASRDLF*, 6-9 juillet 2011, Schoelcher, Martinique.
- POUYANNE G., 2011, « Théorie économique de l'urbanisation discontinue », *XLVIII^e Colloque ASRDLF*, 6-9 juillet 2011, Schoelcher, Martinique.**
- DACHARY-BERNARD J., F. GASCHET, S. LYSER, G. POUYANNE, S. VIROL, 2010,**
« L'impact de la littoralisation sur les valeurs foncières et immobilières. Eléments de comparaison », *XLVII^e Colloque ASRDLF – AISRe*, 20-22 septembre 2010, Aoste, Italie.
- POUYANNE G., 2009, « New Housing Units : a simple predictive model. An application to the cities of Aquitaine, 1982-2006 », *56th Annual North American Meeting of the RSAI*, San Francisco, 18-21 Novembre 2009.**
- GASCHET F., POUYANNE G., 2009, « Comparing the structure of housing prices and office-commercial values in a polycentric city : amenities versus accessibility », *56th Annual North American Meeting of the RSAI*, San Francisco, 18-21 Novembre 2009.**

- GASCHET F., LACOUR C., **POUYANNE G.**, 2009, L'impact des nouvelles centralités urbaines sur les valeurs immobilières : vers un découplage entre centralités résidentielles et économiques ?, *XLVI^{ème} Colloque de l'ASRDLF*, Clermont-Ferrand, 6-8 juillet 2009.
- GASCHET F., **POUYANNE G.**, VIROL S., 2009, « Entre littoralisation et métropolisation. Une lecture des dynamiques foncières de la métropole basque », *XLVI^{ème} Colloque de l'ASRDLF*, Clermont-Ferrand, 6-8 juillet 2009.
- GAUSSIER N., **POUYANNE G.**, 2009, « Un modèle proie-prédateur de la croissance urbaine. Une application aux aires urbaines d'Aquitaine », *XLVI^{ème} Colloque de l'ASRDLF*, Clermont-Ferrand, 6-8 juillet 2009.
- MEUNIE A. **POUYANNE G.**, 2009, « Is there an urban environmental Kuznets Curve ? Polluting emissions due to mobility in 100 world cities », *5th Urban Symposium of the World Bank*, Marseille, 28-30 juin 2009.
- DEYMIER G., GASCHET F., **POUYANNE G.**, 2008, « Le Compte Déplacement Voyageurs Marchandises de la Communauté Urbaine de Bordeaux. Vers une meilleure compréhension du lien entre mobilité et forme urbaine », *XLV^{ème} Colloque de l'ASRDLF*, Rimouski, 25-27 août 2008.
- GASCHET F., **POUYANNE G.**, 2008, « Valeurs immobilières, métropolisation et nouvelles centralités urbaines. L'exemple de l'agglomération bordelaise », *XLV^{ème} Colloque de l'ASRDLF*, Rimouski, 25-27 août 2008.
- POUYANNE G.**, 2008, « Urban Form and Daily Mobility. Methodological aspects and empirical study in the case of Bordeaux », *3rd Kuhmo-Nectar Conference on Transport and Urban Economics*, Amsterdam, 3-4 juillet 2008
- MEUNIE A., **POUYANNE G.**, 2007, « Is there an Environmental Kuznets Curve due to urban mobility ? », *47th Congress of the ERSA/XLIV^{ème} Colloque de l'ASRDLF*, Paris, 29 août-2 septembre 2007 (*refereed Sessions*).
- GASCHET F., LACOUR C., **POUYANNE G.**, 2007, « De l'intérêt central des villes moyennes ? », *XLIII^{ème} Colloque de l'ASRDLF*, Grenoble et Chambéry, 11-13 juillet 2007.
- POUYANNE G.**, 2006, « Forme urbaine et mode de transport. La théorie des « trois âges » de la ville à l'épreuve de six villes françaises », *XLII^{ème} Colloque de l'A.S.R.D.L.F.*, Sfax, 4-6 septembre 2006
- POUYANNE G.**, 2004, « The influence of urban form on travel patterns. An application to the metropolitan area of Bordeaux, France », *44th European Congress of the ERSA*, Porto, 25-29 août 2004 (*referee sessions*).
- POUYANNE G.**, 2004, « L'interaction entre usage du sol et comportements de mobilité. Méthodologie et application à l'aire urbaine de Bordeaux », *XL^{ème} Colloque de l'ASRDLF*, Bruxelles, 1-3 septembre 2004.

POUYANNE G., 2003, « Les avantages comparatifs de la Ville Compacte », *XXXIX^{ème} colloque de l'ASRDLF*, Lyon, 1-3 septembre 2003.

Rapports de recherche

BOURG G., **FLAMAND M.**, **PEUPORTIER B.**, **POUYANNE G.**, **RICHARD I.**, 2017, *Evaluation physique et sensible des espaces urbains*, Rapport de recherche pour l'ADEME, 108 pp.

DEYMIER G., **GASCHET F.**, **POUYANNE G.**, 2014, *Les Cahiers de la Mobilité en Territoires peu denses girondins*, Rapport de recherche pour le Conseil Général de la Gironde, 6 vol. : 1. Le Sud-Gironde ; 2. La Haute-Gironde ; 3. Le Bassin d'Arcachon-Val de Leyre ; 4. Le Médoc ; 5. Le Libournais ; 6. Cahier de synthèse.

LALANNE A., **POUYANNE G.**, 2011, *La métropolisation entre approfondissement et détournement. Controverses économiques du début du XXI^e siècle*, Rapport de Recherche pour le PUCA, MAPA 1500945916, 82 pp.

POUYANNE G., **GAUSSIER N.**, **LACOUR C.**, **PUISSANT S.**, 2008, *Vers un renouveau des Villes Moyennes par les Services aux Entreprises ?*, Rapport de Recherche pour le PUCA, Programme « Lieux, Flux, Réseaux dans la ville des services », MAPA F 06.46, 286 pp.

DEYMIER G., **GASCHET F.**, **POUYANNE G.**, 2010, *La réactualisation territorialisée du Compte Déplacements Voyageurs de la CUB pour l'année 2007*, Rapport de recherche pour la Communauté Urbaine de Bordeaux, 42 pp.

DEYMIER G., **GASCHET F.**, **POUYANNE G.**, 2009, *Le Compte Déplacements Voyageurs-Marchandises de la CUB, année 2006*, Rapport de recherche pour la Communauté Urbaine de Bordeaux, 39 pp.

DEYMIER G., **GASCHET F.**, **POUYANNE G.**, 2009, *Le Compte Déplacements Voyageurs-Marchandises de la CUB, année 2006. Guide Méthodologique*, Rapport de recherche pour la Communauté Urbaine de Bordeaux, 112 pp.

Publications diverses

POUYANNE G., 2022, L'équation impossible du ZAN, *Cahiers de la Métropole Bordelaise*, n°22.

« Les métropoles ont aussi leurs fragilités », 2022, Interview donnée au *Journal de la Métropole*, p. 9.

BEZZON B., **POUYANNE G.**, 2022, Les métropoles au vitriol, *Cahiers de la Métropole Bordelaise*, n°21.

- POUYANNE G., FRONTOUT Y., TROUSSELLE A., 2021, Faut-il (vraiment) lutter contre la voiture dans le périurbain ?, *Cahiers de la Métropole Bordelaise*, n°20.
- POUYANNE G., 2021, Faut-il encadrer les loyers ?, *Cahiers de la Métropole Bordelaise*, n°19.
- POUYANNE G., 2020, La ville aux temps du Coronavirus, *Cahiers de la Métropole Bordelaise*, n°18.
- POUYANNE G., 2020, Voulez-vous coucher chez moi ce soir ? AirBnb et la déstabilisation des marchés immobiliers métropolitains, *Cahiers de la Métropole Bordelaise*, n°17.
- POUYANNE G., 2019, Terreur sur les trottoirs. Le futur incertain des trottinettes électriques, *Cahiers de la Métropole Bordelaise*, n°16.
- POUYANNE G., 2018, Affaires Immobilières, N° spécial *Cahiers de la Métropole Bordelaise*, n°14.
- POUYANNE G., LURCIN T., 2018, Introduction du dossier « Affaires Immobilières », *Cahiers de la Métropole Bordelaise*, n°14.
- GAILLARD E., POUYANNE G., 2018, Quand la ville s'achète. Mécanismes et impacts sur la fabrique urbaine, *Cahiers de la Métropole Bordelaise*, n°14.
- POUYANNE G., 2017, Recension de A'Urba, 2016, Atlas de l'espace métropolitain de Bordeaux, *Cybergeog.*
- POUYANNE G., 2017, France des villes, France des champs. Les territoires du vote, *Cahiers de la Métropole Bordelaise*, n°12.
- POUYANNE G., 2016, Cannibicity – les territoires psychotropiques, *Cahiers de la Métropole Bordelaise*, n°10.
- POUYANNE G., 2015, La guerre des cochers. Taxis, VTC et UberPop, *Cahiers de la Métropole Bordelaise*, n°8.
- ENSENAT S., POUYANNE G., 2014, La *Smart City*, entrons dans l'ère de la ville numérique, *Cahiers de la Métropole Bordelaise*, n°6.
- POUYANNE G., 2014, L'Université, acteur économique local, *Cahiers de la Métropole Bordelaise*, n°5.
- POUYANNE G., 2014, Souriez (ou pas), vous êtes filmé ! – La vidéosurveillance dans la ville, *Cahiers de la Métropole Bordelaise*, n°5.
- POUYANNE G., URI C., 2014, Vers la métropole savante ?, N° spécial *Cahiers de la Métropole Bordelaise*, n°5.
- POUYANNE G., 2012, Désir de tramway... Le financement des transports en commun en question, *Cahiers de la Métropole Bordelaise*, n°1.

Projets de Recherche

Coordinateur

- 2022-2030** : Centre Opérationnel “Méthodes d’évaluation des scénarios de l’Action Publique”,
PEPR Villes Durables et Bâtiments Innovants.
- 2014-2015** : *Smart City Advancement of Knowledge (SMACK)*, Contrat PEPS – IdeX Université de Bordeaux.
- 2012-2014** : *La mobilité en territoires peu denses*, Contrat Conseil Départemental de la Gironde.
- 2011** : *Veille sur la métropolisation*, Contrat DGHUC-PUCA.
- 2006-2009** : *Dynamiques Foncières et Nouvelles Configurations Urbaines*, Contrat A.N.R. Jeunes Chercheurs.
- 2007-2009** : *Le Compte Déplacements Voyageurs-Marchandises de la Cub*, Contrat de Recherche avec la Communauté Urbaine de Bordeaux
- 2006-2008** : *Un renouveau des Villes Moyennes par les services aux entreprises ?*, Contrat DGHUC - P.U.C.A.

Participation

- 2022-2025** : *CREST – Climate resilient coastal urban infrastructure through digital twinning*, Contrat ERA-NET Urban Transformation Capacities (ENUTC) (coord. : Pierre Major, Augmencity AS).
- 2018-2021** : *SHORELINE – Stratégies adaptatives, choix résidentiels et relocalisation face au risque littoral en Nouvelle-Aquitaine*, Contrat CRRDT Nouvelle-Aquitaine (coord. : Jeanne Dachary-Bernard, IRSTEA Bdx).
- 2018-2021** : *TECHNOPE – Transition énergétique en Chine : nouvelles orientations politiques et économiques*, Contrat ANR Jeune Chercheuse (coord. : Laëticia Guillot, UGA).
- 2018-2021** : *VILLE NUM – La production et la régulation urbaines saisies par le numérique : mobilités et habitat*, Contrat CRRDT Nouvelle-Aquitaine (coord. : Gilles Pinson, Sciences Po Bdx).
- 2018-2020** : *POPSU (Plateforme d’Observation des Projets et Stratégies urbaines) Bordeaux Métropole*, PUCA (coord. : Gilles Pinson, Sciences Po Bdx).
- 2014-2017** : *EPSENCITY - Evaluation physique et sensible des espaces urbains*, Contrat ADEME (coord. : Amélie Flamand, Univ. Paris-Nanterre).
- 2013-2016** : *PROXIMO – Les nouveaux espaces de l’innovation : entre Proximité et Mobilité*, Projet CRRDDT Région Aquitaine (coord. : Christophe Carrincazeaux, Univ. Bordeaux).

2013-2016 : *OSQUAR 2 - Ostréiculture et Qualité de l'Environnement du Bassin d'Arcachon 2*, Projet CCRDDT, (coord. : Benoît Sautour, Univ. Bordeaux).

2010-2013 : *T-RES, Territories and technologies in an unstable knowledge economy : an evolutionary framework of regional resilience*, Contrat ANR ORA (coord. J. Vicente, Univ. Toulouse-le-Mirail).

2008-2011 : *ACTeR, Attractivité et compétitivité des territoires ruraux : quels modes de gestion publique des dynamiques rurales ?*, Contrat PSDR (coord. : M. Peyrefitte, Univ. Bordeaux).

Diagramme synthétique des projets de recherche, 2006-2021

2006	2007	2008	2009	2010	2011	2012	2013	2014	2015	2016	2017	2018	2019	2020	2021	2022	2023	2024
DyFU (ANR JC)			T-RES (ANR ORA)				EPSenscity (ADEME)			SHORELINE (Région NA)*								
ACTeR (PSDR)				PROXIMO (Région Aquit.)			TECHNOPE (ANR JC)*											
V. Moyennes (PUCA)			OSQUAR 2 (Région Aquit.)			VILLE NUM (Région NA)*												
CDVM (CUB)			Métro (PUCA)		Mobilité en t. peu dense (CG33)		POPSU (PUCA)*											
SMACK (IDEX)								CREST (ERA-NET)										
Coordination																		
Participation																		
* Prolongation due à la crise sanitaire (1 à 2 ans)																		

Encadrement de Thèses

Co-direction

REUX S., 2015, *Les figures de la discontinuité dans le développement résidentiel périurbain : application à la Région Limousin*, Thèse d'Etat en Sciences Economiques, soutenue le 16 janvier 2015, Université de Bordeaux [avec N. Gaussier].

Participation au jury

CREMER-SCHULTE D. C., 2016, *On the links between natural amenities, residential processes and urban planning. Lessons from an Alpine urban region*, Thèse d'Etat en Sciences Economiques, soutenue le 15 juin 2016, IRSTEA Grenoble.

	2004	2005	2006	2007	2008	2009	2010	2011	2012	2013	2014	2015	2016	2017	2018	2019	2020	2021	2022
Economie des Transports et de la mobilité	Pouyanne 2004a (CST)	Pouyanne 2005a (RERU) Pouyanne 2005b (CJRS)	Pouyanne 2006 (SR)	Pouyanne 2007 (RERU)			Pouyanne 2010 (ET)			Deymier et al. 2013 (CST)					Pouyanne et al. 2018 (R&D)		Guilhot et al. 2020 (MED)		
	Pouyanne 2004b (Thèse)	Pouyanne 2005c												Guilhot et al. 2017 (MD)	Guilhot et al. 2018a (MC) 2018b (PA)	Pouyanne 2019 (HDR)			
Economie Foncière et Immobilière								Dachary et al. 2011 (E&S)			Pouyanne 2014 (RERU)		Pouyanne et al. 2016 (CJRS)		Dachary et al. 2018 (SOE)			Pouyanne et al. 2021 (RERU)	
Autres sujets					Pouyanne 2008			Lalanne et Pouyanne 2011 (CJRS)						Gaschet et al. 2017 (EPS)					
								Pouyanne et al. 2011						Guilhot et al. 2017					
Colloques avec comité scientifique	2		1	2	3	6	1	1	5	3		1	2	1	2	1			
Colloques de valorisation scientifique					1	3	1	2		3	2	1		3	2		1		

Projets de Recherche	DyFU (ANR JC)		T-RES (ANR ORA)			EPSenscity (ADEME)			SHORELINE (Région NA)*			
	ACTeR (PSDR)				PROXIMO (Région Aquit.)				TECHNOPE (ANR JC)*			
	V. Moyennes (PUCA)		OSQUAR 2 (Région Aquit.)			VILLE NUM (Région NA)*						
	CDVM (CUB)			Métrop° (PUCA)	Mobilité en t. peu dense (CG33)		SMACK (IDEX)		POPSU (PUCA)*		CREST (ERA-NET)	

Coordination
Participation

* Prolongation due à la crise sanitaire (1 à 2 ans)

Revue ACL
Autres Revues
Ouvrage Collectif
Thèse et HDR

FONCTIONS ET RESPONSABILITES COLLECTIVES

Responsabilités Universitaires

Directeur Adjoint du Programme de Recherche *Développement, Villes et Inégalités* de BSE, 2022-2025, depuis 2022.

Directeur de l'axe « Dynamique des formes urbaines et durabilité » au sein du Programme de Recherche *Espace et Industrie* du GREThA, 2013-2016.

Membre-fondateur du Comité de Pilotage du *Forum Urbain de Bordeaux*, Centre d'Innovation Sociétale de l'Université de Bordeaux, depuis 2015.

Membre élu de différentes institutions :

- Département Sciences Humaines et Sociales de l'Université de Bordeaux, 2015-2019.
- Conseil de Laboratoire du GREThA, 2007-2015.
- Conseil de Section de l'Université Montesquieu-Bordeaux IV, 2008-2014.

Membre de Comités de Sélection (section 05)

- Université Montesquieu-Bordeaux IV, 2008-2010
- Université Paris-Est Créteil, 2019.

Membre de l'ARSDFL (*Association de Science Régionale de Langue Française*) et de la RSAI (*Regional Science Association International*), depuis 2004.

Membre de l'ERES (*European Real Estate Society*), depuis 2015.

Responsabilités extra-universitaires

Membre du Comité de Rédaction des *Cahiers de la Métropole Bordelaise (CAMBO)*, responsable de la rubrique « Controverses », depuis 2012.

Membre de plusieurs Comités Scientifiques :

- Observatoire des Loyers de l'Ag. d'Urbanisme Bordeaux-Nouvelle-Aquitaine, 2020.
- Programmes d'Investissement d'Avenir (PIA), Bordeaux Métropole, 2019.
- Bordeaux Métropole Développement Durable (BMDD), depuis 2014.
- Colloque de la Société Française d'Economie Rurale, 2014.
- Assises Nationales du Foncier, ADEF, 2013.
- Bordeaux Métropole 3.0, 2010-2012.

Rapporteur de l'Atelier « *Le futur des Transports Publics* » lors du Grenelle des mobilités, organisé par l'Ag. d'Urbanisme Bordeaux-Nouvelle-Aquitaine, 2015-2016.

Organisation de colloques et séminaires scientifiques

Conférences de la *Semaine de la Mobilité* de Bordeaux Métropole (direction scientifique) :

- *Se déplacer vers son lieu d'études ou de travail: quelles mobilités pour les jeunes aujourd'hui ?*, 23/09/2022, Campus de la Victoire, Université de Bordeaux.
- *Vivre, se déplacer et travailler dans le périurbain. Quelles mobilités pour demain ?*, 17/09/2021, Pôle Juridique et Judiciaire de Bordeaux (hybride)
- *Quel(s) futur(s) pour la mobilité urbaine ?*, 18/09/2020, Hôtel de Bordeaux Métropole (hybride)

Workshop « *SMACK – Smart City Advancement of Knowledge* », Université de Bordeaux, 13 octobre 2015.

Workshop « *DyFU - Dynamiques Foncières et Nouvelles Configurations Urbaines* », Université Montesquieu-Bordeaux IV, 29-30 mai 2008.

SEDER (Séminaire Européen des Doctorants en Economie Régionale), Université Montesquieu-Bordeaux IV (2001, 2002, 2003).

Arbitrages et Evaluation

Arbitrages pour des revues scientifiques

Cahiers Scientifiques du Transport, Urban Geography, Revue Transports et Sécurité, Revue d'Economie Régionale et Urbaine, Economic Inquiry, Canadian Journal of Regional Science, Geografiska Annaler, International Journal of Strategic Property Management, Région et Développement, Géographie Economie et Sociétés, Environmental Modeling and Assessment, Géocarrefour, Regional Science – Policy and Practice.

Evaluation de projets de recherche

Programme ANR « *Jeunes Chercheurs* » (2009)

Programme ANR « *Villes Durables* » (2009)

Programme ANR « *Villes et Bâtiments Durables* » (2012)

Programme SSHRC (Social Sciences and Humanities Research Council of Canada), « *Subventions Savoir* » (2014)

Programme ERA-NET « *Urban Accessibility and Connectivity* » (2020)

Programme ANR Générique – CE22 *Sociétés urbaines, territoires, constructions et mobilité* (2021)

Programme Université de Cergy « *CY Initiative* » (2022)

Programme ANR Générique – CE55 *Sociétés et Territoires en transition* (2023)

Interventions dans des colloques et séminaires de valorisation

- POUYANNE G., 2022, Le modèle pavillonnaire, un modèle obsolète ?, *Webinaires du Département CHANGES*, Université de Bordeaux, 16/11/2022.
- POUYANNE G., 2022, Comment innover et s'appropriier les nouvelles mobilités douces ?, *Premières Rencontres des Transitions*, Cap Sciences, Bordeaux, 20/10/2022.
- POUYANNE G., 2022, *Attractivité économique et sobriété foncière : l'équation impossible ?*, Animation de la Table-Ronde d'ouverture du SELAQ (Salon des élus locaux et des agents publics de la Nouvelle-Aquitaine) en présence d'Alain Rousset, Jean-Luc Gleyze et Alain Anziani, 30/03/2022, Palais des Congrès, Bordeaux.
- POUYANNE G., 2022, *Mobilités bordelaises et aquitaines : nouvelle donne ?*, IHEDATE (Institut des Hautes Etudes en Aménagement des Territoires), 26/11/2021, CAUE de Bordeaux.
- POUYANNE G., 2021, Le « Zéro Artificialisation Nette : enjeux économiques et sociaux, *Cycle de Conférences de l'AJUCA*, Bordeaux, 25/03/2021.
- POUYANNE G., 2020, Crise sanitaire : menace sur la ville ? Les conséquences urbaines de la crise sanitaire, *CESER Nouvelle-Aquitaine*, 25 novembre 2020.
- POUYANNE G., 2020, Villes et mobilité : quelles transformations à 5-10 ans ?, *SDIS de la Vienne*, Poitiers, 8 octobre 2020.
- POUYANNE G., 2018, La ressource foncière en Nouvelle-Aquitaine : un état des lieux commenté, *CESER Nouvelle Aquitaine*, 8 novembre 2018.
- POUYANNE G., 2018, La mobilité urbaine : grandes tendances et évolutions
- *Ecole des Hautes Etudes en Développement Durable*, Bordeaux, 17 janvier 2018
 - *Communauté de Communes de Montesquieu, Commission Urbanisme*, Martillac 25 janvier 2018
- POUYANNE G., 2017, Transport de voyageurs : le problème du « premier/dernier kilomètre », *Colloque Annuel du Club de la Mobilité de Bordeaux Métropole*, Bordeaux, 9 novembre 2017.
- POUYANNE G., 2017, La *Smart City*, levier de développement durable ?, Conférence *Pulsations* de Clairsienne, INSEEC, Bordeaux, 31 mai 2017.
- POUYANNE G., 2017, L'adaptation de la ville aux changements globaux : le cas des transports, *Séminaire Chaire Gilles Deleuze / Labex COTE « Villes et territoires face au changement global »*, Bordeaux, 15 mars 2017.
- POUYANNE G., 2015, Urban form and the costs of daily mobility. The case of Bordeaux, *2nd Kyoto-Bordeaux Symposium*, Kyoto, 22-23 mai 2015.

- POUYANNE G., 2014, La *Smart City* : filiation d'un concept émergent, *Rencontres France-China Leaders*, Bordeaux, 13-14 novembre 2014.
- POUYANNE G., MEUNIE A., 2014, Urban form, mobility and the chinese cities : a research program, *1st StelLab Asia Meeting*, Wuhan, 28-29 octobre 2014.
- POUYANNE G., 2013, Qu'est-ce que l'étalement urbain ?, *Rencontres du Club des Observatoires Région Aquitaine*, Bordeaux, 2 décembre 2013.
- POUYANNE G., 2013, Les stratégies résidentielles entre aménités et accessibilité. Une approche par la valeur immobilière et foncière, *Séminaire « Quelles adéquations des marchés fonciers et immobiliers aux transformations socio-économiques des familles dans le territoire périurbains ? »*, PUCA, Paris, 3 octobre 2013.
- POUYANNE G., VIROL S., 2013, L'impact de la littoralisation sur les marchés fonciers. L'exemple des côtes basque et charentaise, *Séminaire de l'Action Régionale*, INSEE/CEFIL, Libourne, 12 septembre 2013.
- DEYMIER G., POUYANNE G., 2011, The costs of urban mobility in Bordeaux metropolitan area, *EuroCities DATTA Final Workshop*, Lyon, 30-31 mars 2011.
- GASCHET F., POUYANNE G., 2011, Attractivité et valeurs foncières sur le littoral. Une comparaison Charentes-Pays-Basque, *XXVII^e Rencontres ARETHUSE*, Le Teich, France, 8-9 septembre 2011.
- DEYMIER G., POUYANNE G., 2010, Impact des infrastructures de transport sur l'immobilier et modalités de financement par la récupération des plus-values, *Séance de travail de l'ORF (Observatoire Régional du Foncier de l'Ile-de-France)*, Paris, 18 juin 2010.
- POUYANNE G., 2009, Entre littoralisation et périurbanisation. Une lecture du développement résidentiel de la métropole basque, *Colloque Vers un aménagement durable des territoires*, Bayonne, 4 novembre 2009.
- POUYANNE G., 2009, La littoralisation, un exemple de conflit d'usage foncier, Ateliers du PUCA, *Les facteurs de localisation des activités économiques et les préoccupations de développement durable : quelques focus*, 19 octobre 2009.
- POUYANNE G., 2009, Coûts du foncier : pôles concurrents, pôles dépendants, pôles complémentaires, *2nde Journée de synthèse Espaces sous Influence Urbaine*, Paris, 2 juin 2009.
- POUYANNE G., 2008, Etalement et mobilité quotidienne. A la recherche d'une forme urbaine 'soutenable', *Séminaire Quand la ville bouge. Mesures et compréhension des dynamiques de populations locales*, 2^e Journée du réseau « Démographie et Territoire », Villeurbanne, 13 novembre 2008.
- POUYANNE G., 2003, « Les avantages comparatifs de la Ville Compacte », *Atelier « Economies Urbaines » du PUCA (Plan Urbanisme Construction Architecture)*,

Ministère de l'Équipement, des Transports, du Logement, du Tourisme et de la Mer, Paris,
18 mars 2003.